



WALDBURG-ZEIL
KLINIKEN

12 Einrichtungen –
unzählige Möglichkeiten

Jobs mit Sinn

Gemeinsam für die Gesundheit
unserer Patientinnen und Patienten.

Jetzt
Karriere-
chancen
entdecken!





Mit Herz. Mit Sinn. Mit Ihnen.

Jeden Tag schenken unsere Teams Hoffnung, Heilung und Menschlichkeit. Ob in der Pflege, Therapie, Verwaltung oder Medizin – gemeinsam gestalten wir den Weg zur Genesung. Bei uns zählt nicht nur Fachwissen, sondern auch das Herzblut, mit dem Sie Ihren Aufgaben verantwortungsvoll begegnen. Werden Sie Teil eines Klinikverbundes, in dem die sinnstiftende Arbeit an Patientinnen und Patienten im Zentrum steht und Ihr Einsatz wirklich zählt.



Inhalt

- 06 Fakten-Check
- 09 Unsere Werte
- 10 Unsere Vorteile
- 14 Beruf & Privatleben
- 15 Gesundheitsmanagement
- 16 Fort- & Weiterbildungen
- 19 Interview Personalleitung
- 20 Berufsfelder
- 22 Bewerbungsprozess



Gesundheit
ist unsere
Mission.



**Ein starkes
Netzwerk:
Unser Klinik-
verbund**

Als unabhängiger und privater Klinikverbund arbeiten wir jeden Tag daran, die Gesundheit und Lebensqualität unserer Patientinnen und Patienten zu fördern. Zu den Waldburg-Zeil Kliniken gehören 12 eigene Einrichtungen in Baden-Württemberg, Bayern und Sachsen-Anhalt sowie eine strategische Partnerschaft mit dem Klinikum Friedrichshafen.

Der Fakten- Check

3.400
Mitarbeitende



63
Nationen

235,5
Mio. € Umsatz

65.500
Fälle

> 60
Jahre Erfahrung

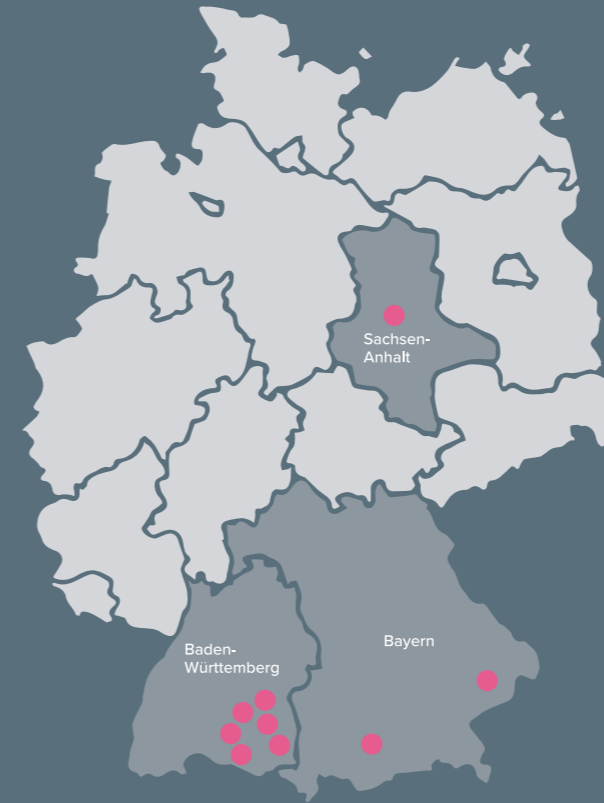
2.827
Betten



Unsere Standorte

Mit mehr als 60 Jahren Erfahrung in der medizinischen Rehabilitation, setzen wir uns an 9 Standorten in Baden-Württemberg, Bayern und Sachsen-Anhalt für vernetzte Versorgungsstrukturen im regionalen Gesundheitswesen ein.

9

Standorte

Isny-Neutrauchburg

Oberamergau

Wangen

Aulendorf

Bad Waldsee

Bad Saulgau

Bad Wurzach

Bad Füssing

Bad Salzelmen

12

Einrichtungen

9 Rehabilitations-
kliniken

2 Fachkliniken mit
Akut- und Rehabili-
tationsmedizin

1 Therapeutisches
Bewegungs-
zentrum



**Gemeinsam
Mensch sein**

Unsere Werte

01 **Wertschätzung & respektvoller Umgang**

Wir gehen respektvoll und tolerant miteinander um. Wir erkennen die Leistungen der anderen an. Wertschätzung und Lob sind uns wichtig, denn sie motivieren uns in unserer täglichen Arbeit.

02 **Transparenz & Glaubwürdigkeit**

Sagen, was wir tun, und tun, was wir sagen. Das schafft Vertrauen und Glaubwürdigkeit. Wir sprechen offen miteinander, egal worum es geht. So sind wir gut informiert und rücken noch näher zusammen.

03 **Vielfalt & Menschlichkeit**

Wir sind alle verschieden, doch haben wir eines gemeinsam: Wir sind Menschen, die wertvolle Beiträge leisten. Wir helfen einander. Wir bieten Unterstützung an – immer freundlich und verständnisvoll.

04 **Professionalität**

Wir wissen, was zu tun ist und handeln professionell. Dabei stehen wir für eine bestmögliche Versorgung, Begleitung und Transparenz – so haben wir alle Bedürfnisse im Blick.

05 **Innovation & Nachhaltigkeit**

Gemeinsam mit Weitblick nach vorne. Unser Ziel ist es, zusammen mit klugen Ideen in die Zukunft zu schauen. Wir wollen neue Wege gehen und dabei immer an unsere Umwelt denken. So können wir das Wohlbefinden aller verbessern.

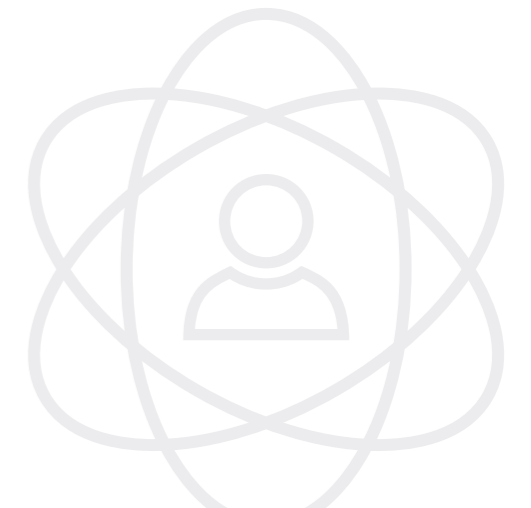



Gekommen, um zu bleiben

Wir schaffen für Sie ein Umfeld, in dem nicht nur Ihre Arbeit, sondern auch Ihr Wohlbefinden zählt – mit Vorteilen, die Sie stärken, entlasten und begleiten. Denn wir möchten, dass auch Sie sich bei uns gut aufgehoben fühlen.

Attraktive Arbeitsbedingungen

- Geregelte Arbeitszeiten innerhalb des Verbundes
- Tarifbindung und attraktive Vergütungsstrukturen
- Viele Benefits für jede Lebensphase
- Gut ausgestattete Arbeitsplätze
- Hohe Standards für den Arbeits- und Gesundheitsschutz

Verlässlicher Arbeitgeber

- Größere Stabilität durch die Struktur und Stärke eines Verbundes
- Mehr als 60 Jahre Erfahrung und Beständigkeit
- Privates, unabhängiges Unternehmen



„Bei den Waldburg-Zeil Kliniken kann ich als Physiotherapeut mein Wissen einbringen, Patienten auf ihrem Weg zur Genesung begleiten und mit tollen Kollegen im interdisziplinären Team zusammenarbeiten.“

Heinz Gaier, Physiotherapeut
in der Klinik Schwabenland



Flexible Arbeitsplätze

- Arbeitgeberwechsel innerhalb des Klinikverbundes sind bei Wunsch nach Neuorientierung möglich
- Verschiedene Arbeitszeitmodelle, die zum Teil individuell an die persönlichen Bedürfnisse angepasst werden

Vergütung & Urlaub

- Einheitliche Rahmenbedingungen und attraktive Vergütungsstrukturen
- 30 Tage Urlaub und viele Arbeitsbefreiungen bei z. B. Umzug, Hochzeit uvm.
- Jahressonderzahlung und Urlaubsgeld

Innovation & Forschung

- Teilnahme an Projekten oder Studien
- Förderung innovativer Behandlungsmethoden und moderner Technologien



Interdisziplinäre Vernetzung

- Interne Netzwerke und Fachgruppen über alle Standorte hinweg für einen intensiven Austausch
- Verbesserte Patientenversorgung und Weiterentwicklung der Qualität durch enge Zusammenarbeit zwischen den Standorten

Karrierechancen & Weiterentwicklung

- Zugang zu einem breiten Spektrum an Fachbereichen und Spezialisierungen
- Bessere interne Fort- und Weiterbildungsmöglichkeiten und standortübergreifende Seminarangebote
- Eigenes Führungskräfteentwicklungsprogramm, Coaching und Teamentwicklung





Beruf & Privatleben

Alles zu seiner Zeit

Fast jeder Mensch steht im Laufe seines Lebens vor der Herausforderung, Berufs- und Privatleben miteinander in Einklang zu bringen. Bei den Waldburg-Zeil Kliniken unterstützen wir Sie neben der Berücksichtigung familiärer Belange bei der Dienstplangestaltung durch folgende Angebote:

Vereinbarkeit von Pflege & Beruf

Spezielles externes Betreuungs- und Pflegekonzept, das sich in verschiedene Leistungsbereiche unterteilt. Somit können wir Betroffenen eine individuelle Hilfestellung im Bereich der Angehörigenpflege bieten.

Online-Vorträge & Talks

Digitale Vortragsreihe für Mitarbeitende und deren Angehörige zu verschiedenen Themen, wie: Ernährung, Resilienz, Pflege von Angehörigen, Mental Load, Schlafhygiene uvm.

Unterstützungsfond

Unser Unterstützungsfond hilft Mitarbeitenden und ihren Familien: Bis zu einem bestimmten Einkommen und Unterhaltspflicht erhalten sie Zuschüsse für Brillen, Zahnarztkosten oder orthopädische Hilfsmittel.

Betriebliches Gesundheitsmanagement

Friendly Reminder: Selbstfürsorge nicht vergessen!

Gesundheit ist alles. Das gilt nicht nur für unsere Patientinnen und Patienten, sondern selbstverständlich auch für alle Mitarbeitenden. Denn nur wenn wir selbst körperlich und geistig fit sind, können wir für andere alles geben.

Angebote der betrieblichen Gesundheitsförderung

- Mit dem EGYM-Wellpass Zugang zu über 10.000 Fitness- und Yogastudios, Schwimmbädern & Co. in Deutschland und Österreich plus Online-Kurse im Bereich Sport, Ernährung und Meditation
- Präventionsprogramm speziell für Mitarbeitende in Zusammenarbeit mit der Deutschen Rentenversicherung
- Durchführung von Gesundheitstagen
- Stärkung der psychischen Gesundheit durch externe psychologische Online-Beratung Instahelp
- Fahrrad-Leasing über Company Bike





Fort- & Weiterbildungen

Immer vor Augen: Ihre Zukunft

Um Sie in Ihrer beruflichen und persönlichen Entwicklung bestmöglich zu fördern, bieten die Waldburg-Zeil Kliniken jedes Jahr eine breite Auswahl an Fort- und Weiterbildungen an. Ein eigenes Team für Personal- und Organisationsentwicklung sowie Betriebliches Gesundheitsmanagement unterstützt Sie dabei gezielt und begleitet Sie auf Ihrem Weg.



Ein Auszug unserer Angebote:

- Willkommenstag für neue Mitarbeitende (Online bzw. Hybrid – alle Kliniken mit neuen Mitarbeitenden gemeinsam)
 - Große Auswahl an Seminaren zu Themen wie Kommunikation, Umgang mit Patienten, Projektmanagement, Arbeiten im Gesundheitswesen u.v.m.
 - Workshops (z. B. Teamworkshops zur Stärkung der Zusammenarbeit)
 - Mentoring-Programm und Coaching
 - Online-Tool AMBOSS (digitales Nachschlagewerk für den medizinischen und pflegerischen Bereich) und Springer Medizin
 - Zusätzlich: viele fachliche Fort- und Weiterbildungsmaßnahmen (klinikspezifisch)
- Spezielle Seminare zur Gesundheitsförderung:**
- Leben und Berufsalltag in Einklang bringen
 - Mentale Stärke im Klinikalltag / Resilienz
 - Gesundheitsvorsorgeseminar



„Menschen gestalten unser Unternehmen – mit ihren Ideen, ihrer Haltung und ihrem täglichen Engagement.“

Stefanie Günther, Leitung Personal

Stefanie Günther

Erzählen Sie doch mal...

In einem Vorstellungsgespräch geben Sie viel von sich Preis. Damit auch Sie etwas über uns erfahren, haben wir unsere Personalleiterin Stefanie Günther interviewt.

Frau Günther, seit wann sind Sie im Unternehmen – und was reizt Sie an Ihrer Rolle?

Ich bin seit 2012 bei den Waldburg-Zeil Kliniken. Als Personalleitung ist es mir besonders wichtig, dass der Mensch im Mittelpunkt steht – nicht nur theoretisch, sondern im gelebten Alltag.

Wie würden Sie die Unternehmenskultur beschreiben?

Wir leben eine offene, vertrauensvolle Kultur. Teamarbeit, Eigenverantwortung und das persönliche Wohlbefinden unserer Mitarbeitenden stehen bei uns ganz oben.

Welche Rolle spielen Mitarbeitende für den Unternehmenserfolg?

Sie sind unser Herzstück. Ihr Können, ihre Empathie und ihr Engagement sind entscheidend für die Qualität unserer Arbeit – und für die Zufriedenheit der Patienten und Patientinnen.

Wie blicken Sie auf die Zukunft der Arbeitswelt in Ihrem Haus?

Wir wollen ein Umfeld schaffen, in dem Menschen gerne und gesund arbeiten können – mit Raum für Entwicklung, echte Wertschätzung und eine Kultur, die trägt.

Was motiviert Sie persönlich?

Die Begegnungen mit Menschen. Wenn jemand bei uns über sich hinauswächst oder mit Freude zur Arbeit kommt, zeigt das, was wir gemeinsam möglich machen.

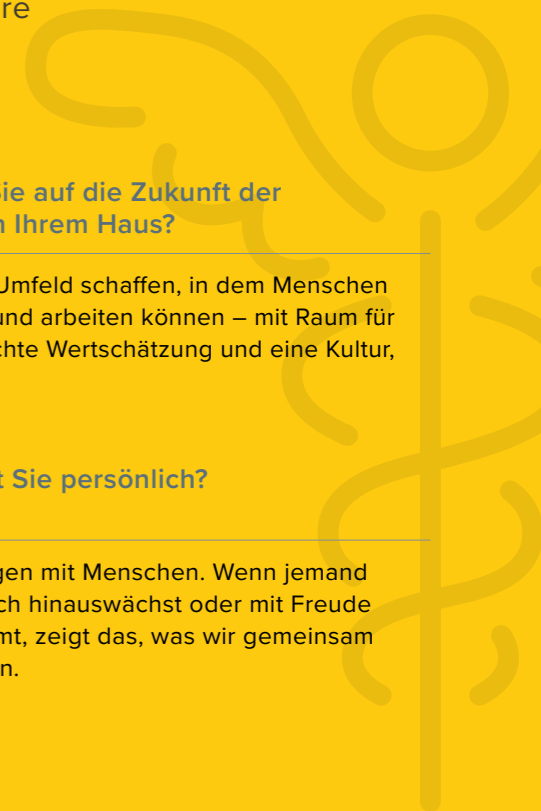

So vielfältig, wie Sie

Unsere Kliniken leben von vielen Kompetenzen, die zusammen Großes bewirken. Auf dieser Seite stellen wir Ihnen eine Auswahl unserer Berufsfelder vor. In welchem Bereich liegen Ihre Stärken?

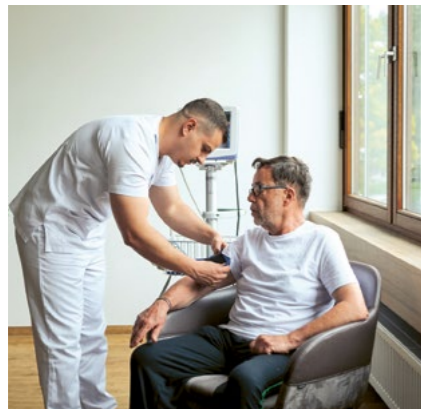

Auszubildende & Studierende

Ob klassische Ausbildung, duales Studium, Bundesfreiwilligendienst, freiwilliges soziales Jahr oder Praktika – bei uns starten Nachwuchskräfte erfolgreich ins Berufsleben und sammeln wertvolle Orientierungserfahrungen.



Pflege

In der Pflege stehen Menschlichkeit und Kompetenz im Mittelpunkt. Mit Empathie, Fachwissen und Teamgeist sorgen Sie täglich dafür, dass sich unsere Patientinnen und Patienten gut aufgehoben fühlen.



Ärztlicher Dienst

Als Ärztin oder Arzt finden Sie bei uns ein kollegiales Umfeld, moderne Medizin und die Möglichkeit, sich fachlich wie menschlich in einem interdisziplinären Team einzubringen.



Therapie & Psychologie

Im Bereich Therapie sowie Psychologie verbinden unsere Teams medizinisches Wissen mit spürbarer Lebenshilfe. So stellen wir sicher, dass Patientinnen und Patienten fachlich und persönlich bestmöglich unterstützt werden.



Verwaltung

Hinter einem funktionierenden Klinikalltag stehen engagierte Menschen in der Verwaltung. Sie sorgen mit Organisationstalent, Überblick und Serviceorientierung für reibungslose Abläufe.



Dienstleistungen & Hauswirtschaft

Unsere Mitarbeitenden in Küche, Reinigung, Technik oder Service sind unverzichtbar. Sie schaffen mit ihrer Arbeit eine Umgebung, in der sich alle wohlfühlen.

Bewerbungsprozess

Ihr Weg zu uns

Wir freuen uns, wenn Sie sich auf eine unserer offenen Stellen oder initiativ bewerben möchten. Nachdem Sie Ihre Unterlagen in der Personalabteilung eingereicht haben, folgen die nächsten Schritte:

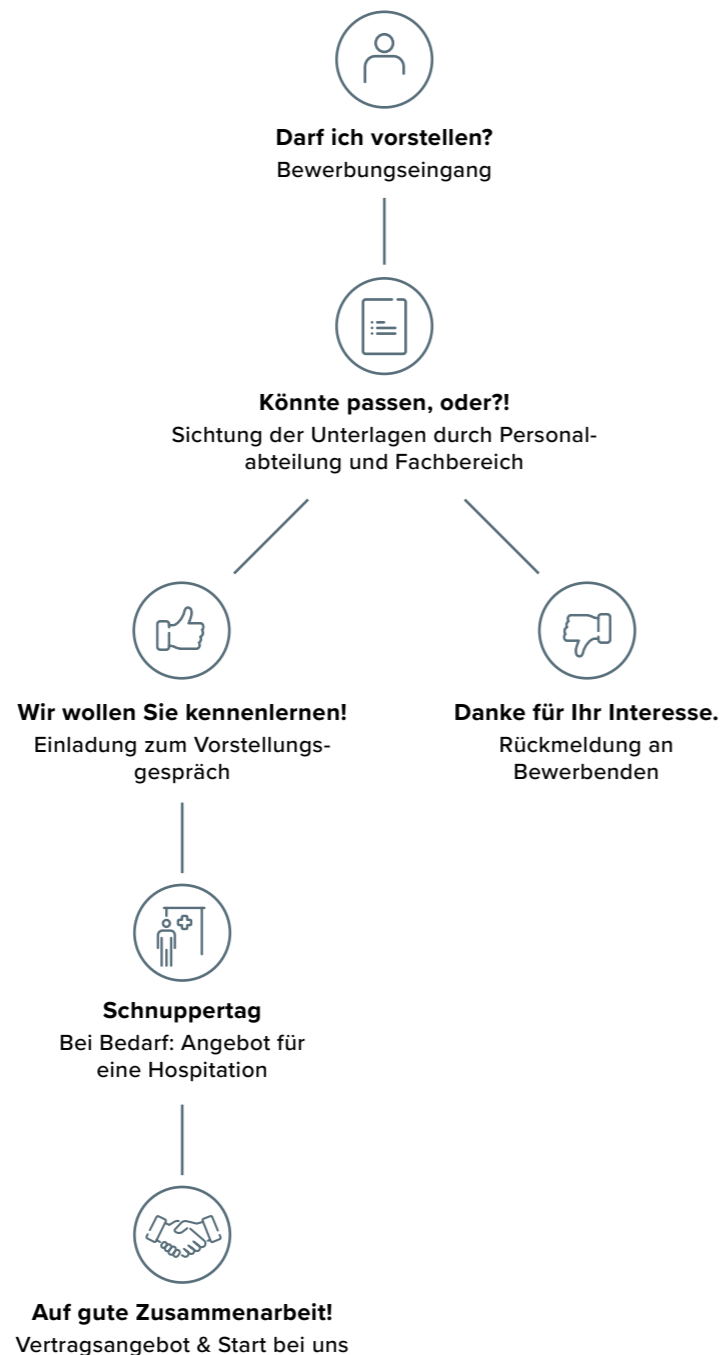

Unsere 4 Säulen für einen wertschätzenden Bewerbungsprozess:

- Klare Kommunikation
- Schnelligkeit & Effizienz
- Transparenz & Feedback
- Wertschätzender Umgang



Sie suchen uns? Wir suchen Sie!

Sie möchten mehr über uns erfahren?

Alle Informationen und unsere aktuellen Stellenangebote finden Sie online: www.wz-kliniken.de

Bei Fragen schreiben Sie uns gerne: bewerbung@wz-kliniken.de



Ich freue mich darauf, Sie kennenzulernen!

Ihre Christine Kreutzer

Personalreferentin
Waldburg-Zeil Kliniken



Jetzt für Jobs mit
Sinn bewerben!

